



MINISTERO DELL'ISTRUZIONE, DELL'UNIVERSITA' E DELLA RICERCA
UFFICIO SCOLASTICO REGIONALE PER IL LAZIO
ISTITUTO COMPRENSIVO "VIA MATTEOTTI 11" CAVE

Via G. Matteotti, 11 - Cave 00033 (Rm) ☎ 069580694 📠 069509006 - Ambito 14
C.F. 93016960580 - ✉ rmic8cd003@istruzione.it ✉ rmic8cd003@pec.istruzione.it - www.iccave.edu.it

DIRIGENTE SCOLASTICO – CIRCOLARE N. 18 DEL 23/09/2020

A TUTTO IL PERSONALE
ALLE FAMIGLIE
AGLI ALUNNI
Scuola Secondaria I grado

OGGETTO: Anno scolastico 2020/2021- Orario delle lezioni.

Si comunica che dal giorno 24 settembre 2020, iniziano le attività didattiche per la scuola secondaria di I grado nei seguenti orari:

Dal 24 settembre al 2 ottobre p.v. l'orario sarà per tutte le classi ridotto: ingresso ore 8.20 (classi 1B-D-F-G; 2D-E; 3C-D-E) e 8.25 (classi 1A-C-E; 2A-B-C; 3A-B) uscita 12.25 (**gli alunni trasportati escono alle ore 12,10**).

Per le sole classi 1[^] e per la sola giornata del 24 settembre p.v., al fine di permettere l'accoglienza degli alunni, rispettando le regole della sicurezza anti-Covid, favorendo il distanziamento e il divieto di assembramento, **si osserverà il seguente orario di entrata e uscita delle classi:**

h 8.45 1A-1B;
h 9.00 1C-1D;
h 9.15 1E-1F;
h 9.30 1G.

Dal 5 ottobre p.v. l'orario sarà completo per tutte le classi: ingresso ore 8.20 (classi 1B-D-F-G; 2D-E; 3C-D-E) e 8.25 (classi 1A-C-E; 2A-B-C; 3A-B) uscita 14.07 (**gli alunni trasportati escono alle ore 14,00**).

All'arrivo gli scuolabus non entreranno nella pertinenza dell'Istituto Scolastico, **il personale addetto alla sorveglianza accompagnerà gli alunni all'ingresso dell'edificio affidando i minori ai collaboratori scolastici** posti all'ingresso principale.

All'uscita gli scuolabus entreranno nella pertinenza dell'Istituto Scolastico prelevando gli alunni in modo tale da **garantire l'uscita dei mezzi prima dell'uscita degli alunni che non usufruiscono dello scuolabus.**

Gli alunni entreranno ed usciranno in base ai flussi sotto riportati. Nelle sottostanti planimetrie sono indicate le aule assegnate a ciascuna classe. Il primo giorno di scuola i docenti forniranno le indicazioni necessarie ma si prega di prendere visione del video pubblicato sul sito web istituzionale raggiungibile attraverso il link

<https://www.iccave.edu.it/circolari-doc-ata/291-procedure-per-il-rientro-a-scuola-dei-ragazzi>

CONTINGENTAMENTI SPAZIALI (LAYOUT GRAFICO)

SCUOLA SECONDARIA DI PRIMO GRADO "METASTASIO"

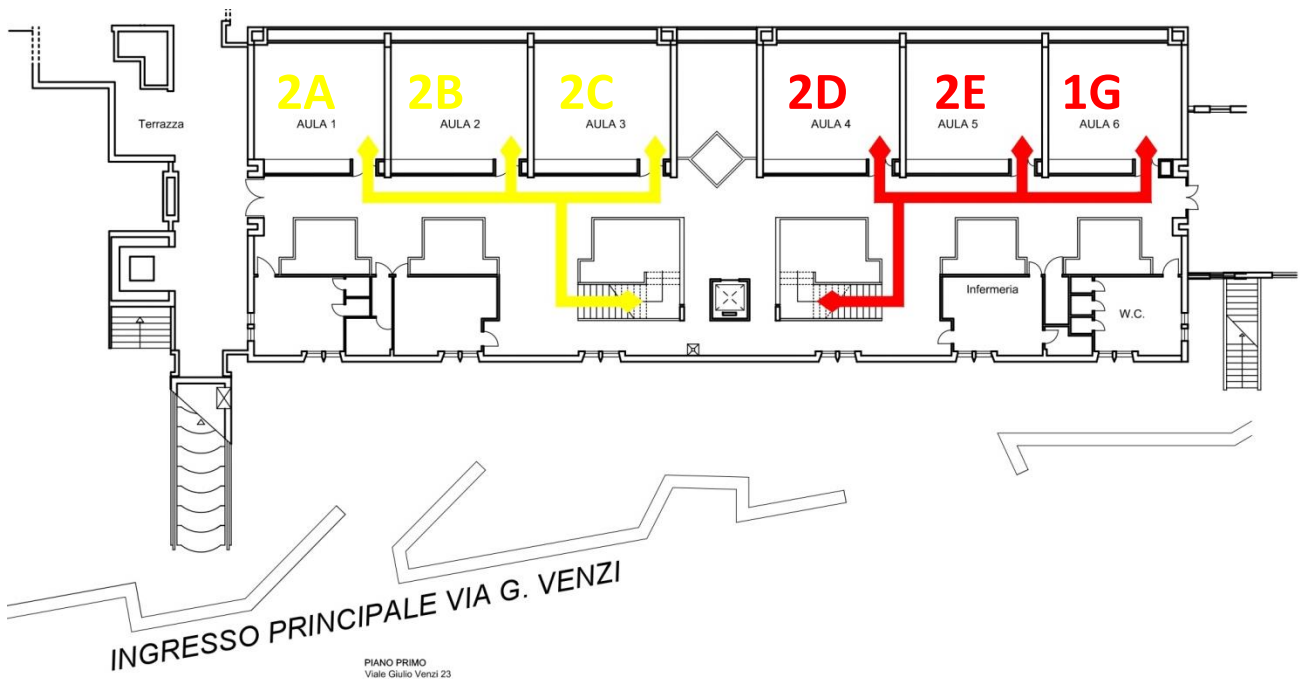
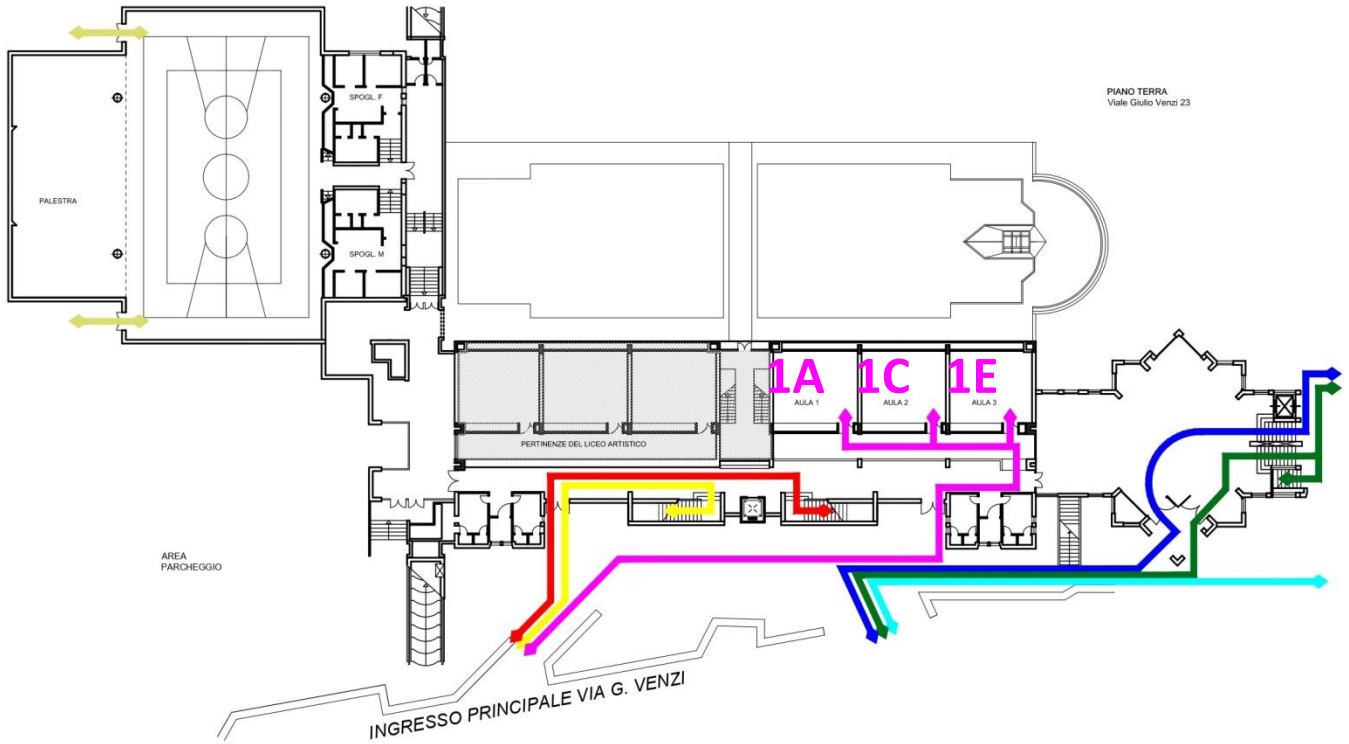

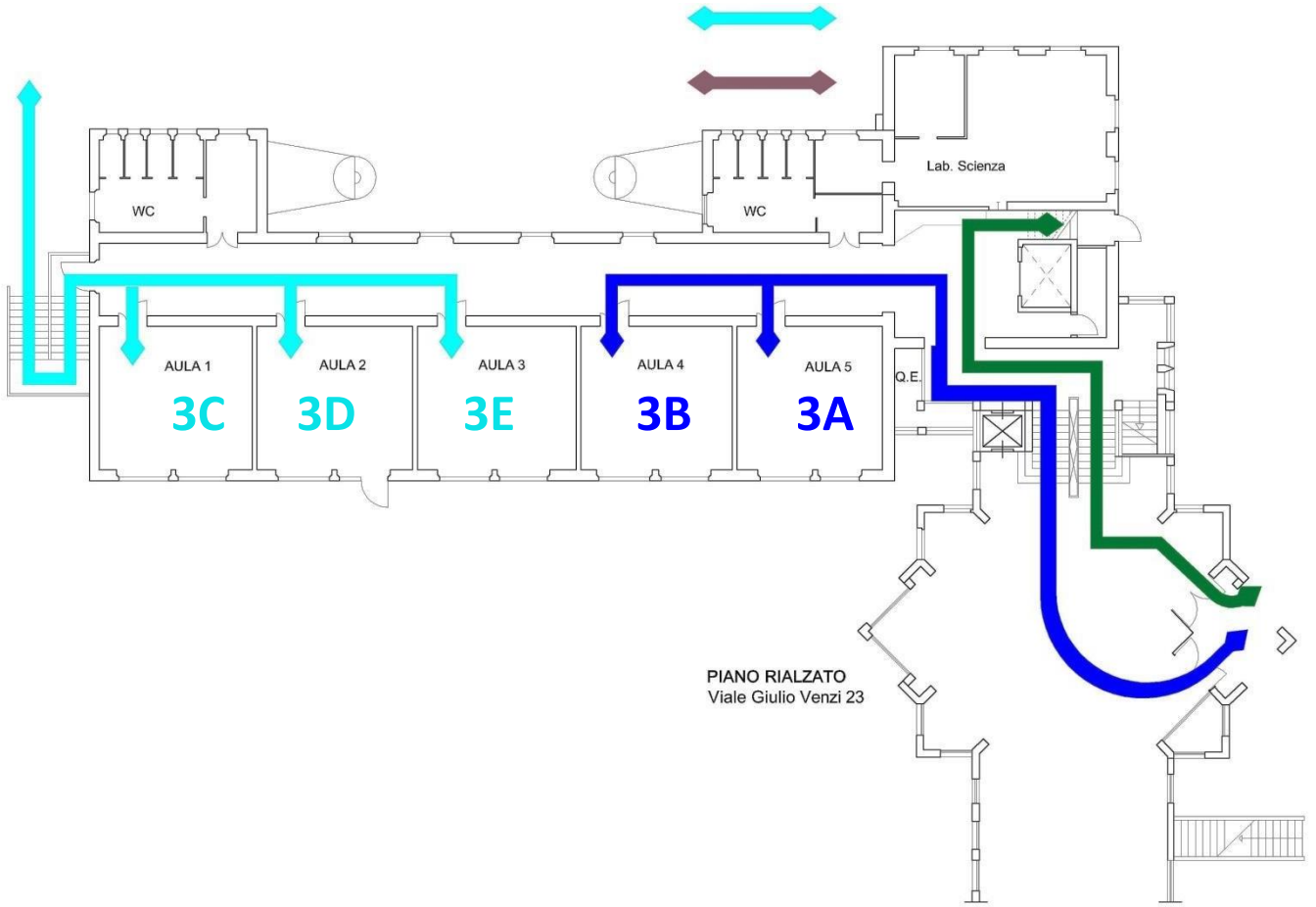

PIANO PRIMO
Viale Giulio Venzi 23

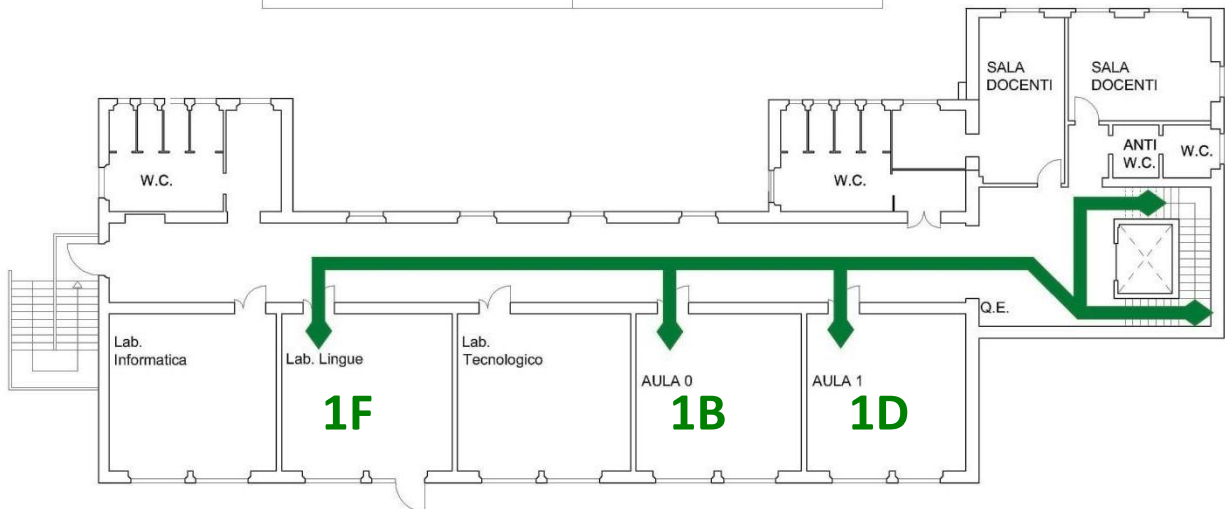
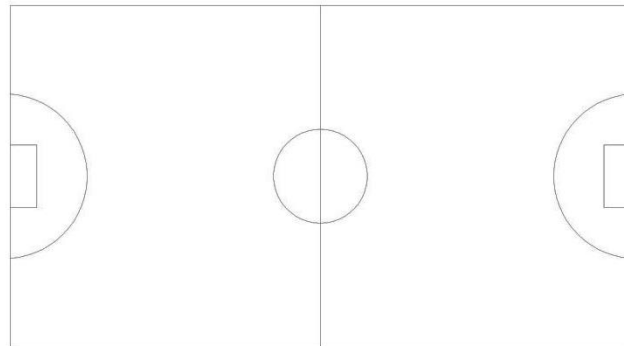

CONTINGENTAMENTI TEMPORALI dal 5 Ottobre 2020

IL FLUSSO DI COLORE:	ENTRA ALLE ORE:	ESCE ALLE ORE:
Lilla (1A, 1C e 1E)	08:25	14:07
Giallo (2A, 2B e 2C)	08:25	14:07
Rosso (2D, 2E e 1G)	08:20	14:07
Azzurro (3A e 3B)	08:25	14:07
Celeste (3C, 3D e 3E)	08:20	14:07
Verde (1B, 1D e 1F)	08:20	14:07

IL DIRIGENTE SCOLASTICO

Prof.ssa Maria Vittoria Frascatani

(firma autografa sostituita a mezzo stampa, ex art. 3 co. 2 D.Lgs 39/93)